

El **Servicio de atención diurna para la infancia y la adolescencia "Periferia"** se enmarcan dentro de la atención primaria de carácter específico del sistema público valenciano de servicios sociales, tal y como recoge la disposición adicional undécima de la actual Ley 3/2019, de 18 de febrero, de la Generalitat, de servicios sociales inclusivos de la Comunitat Valenciana, artículo 18.2.

Las actuaciones de "Periferia" están dirigidas a la atención integral, holística y comunitaria de la infancia y la adolescencia en situación de vulnerabilidad y/o riesgo de exclusión social. Y entre sus funciones se encuentran:

Intervención en el núcleo familiar y relacional de la persona atendida, con el fin de preservar a las personas en su entorno social, favoreciendo las relaciones y funcionamiento de la unidad de convivencia.

1. Implementación de programas y actuaciones dirigidas a favorecer la inclusión social y el desarrollo personal teniendo en cuenta como eje relevante la autonomía personal. 2. Colaboración y coordinación con la atención primaria de carácter básico o con el resto de la atención secundaria del Sistema Público Valenciano de Servicios Sociales y otros agentes sociales intervinientes.

3. Prevención, en todos sus niveles (universal, selectiva e indicada), contribuyendo a paliar las situaciones de riesgo y prevenir el desamparo de las personas atendidas, incidiendo en los factores que propician la exclusión, entendiendo como focos de intervención:

a) Prevención Universal: enfocada a impedir la aparición de situaciones de vulnerabilidad, que desemboquen en situaciones de riesgo.

b) Prevención Selectiva: reconociendo individuos o grupos sociales de alto riesgo, y trabajando para erradicar o compensar los factores de dificultad social existentes.

c) Prevención Indicada: interviniendo en coordinación con aquellos recursos que ya desarrollan su actuación con la infancia y adolescencia bajo la guarda o tutela de la Generalitat.

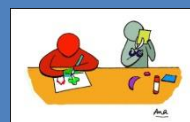
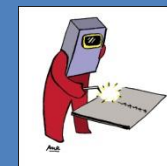
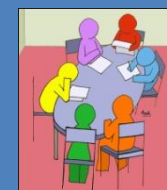

# CARTA de SERVICIOS

**GENERALITAT VALENCIANA**  
 Vicepresidencia Primera y  
 Conselleria de Servicios Sociales,  
 Igualdad y Vivienda



**Entidad declarada de UTILIDAD PÚBLICA**

**Certificación ISO 9001 desde 2009**



## Quiénes somos

Con la denominación de **ASOCIACIÓN "PERIFERIA"** (C.I.F. G-46974564) se constituye en la ciudad de Valencia, una asociación de naturaleza civil, sin ánimo de lucro, el 24 de junio de 1991.

## MISIÓN

La prevención de situaciones de riesgo de exclusión social, a través de la educación y la inserción social efectiva de menores y jóvenes desfavorecidos social, cultural y económicamente, según el Sistema Preventivo de Periferia basado en el sistema preventivo de Don Bosco.

## Dónde Estamos

El ámbito de actuación es la Comunidad Valenciana.  
La sede de la Asociación y del Centro de Día es:  
**Avda. Hermanos Maristas, 17.  
46013. Valencia.**

**Teléfonos: 963740400 – 963815046 - 601387869**  
**Telf. Apoyo Convivencial y Educativo 666709063**  
**Telf. Inserción Sociolaboral 666271458**  
**Telf. Encuentro Socioeducativo Familiar 666721272**  
**Telf. Escuela Deportiva 666727926**  
**Telf. CaixaProinfancia 666740620**  
**Telf. Programa Prevención P3 (Convenio) 676891457**  
**Telf. Responsable Protección y Dirección 682510774**

**E-mail: [periferia@asociacionperiferia.org](mailto:periferia@asociacionperiferia.org)**  
**Web: [www.asociacionperiferia.org](http://www.asociacionperiferia.org)**

## Qué hacemos:

Impulsar y gestionar recursos y programas de apoyo convivencial y educativo, programas de inserción sociolaboral, programas de apoyo social a las familias y programas de escuela deportiva en el centro de día de menores "Periferia".



## Servicio de Atención Diurna para la Infancia y Adolescencia. Centro de Día Periferia

### Centro de Día de Inserción Sociolaboral de 14 a 25 años

1. Taller de Formación en Hostelería (16-25 años)
2. Pretalleres – Aula compartida. (14 a 17 años).

### Centro de Día de Apoyo Convivencial y Educativo

1. Grupo Educativo Nº 1: De 6 a 8 años.
  2. Grupo Educativo Nº 2: De 9 a 11 años.
  3. Grupo Educativo Nº3\* SECUNDARIA (11 y 18 años).
  5. Grupo Educativo Nº4\* SECUNDARIA (11 y 18 años)
- Todo grupo educativo trabajará las necesidades educativas de los menores a través de una serie de actividades teniendo en cuenta su edad y desarrollo.

### Encuentro Socioeducativo Familiar

1. Área de Acción Social. (Proyecto Educativo de la Familia, Informes Sociales).
2. Área Socio-familiar. (Información y Gestión General, Asesoramiento Jurídico, Empleabilidad).
3. Área Socio-educativa. (Escuela de padres/madres).
4. Parentalidad positiva 0-6 años.



### Escuela Deportiva ATLÈTIC CLUB NA ROVELLA

1. Equipos Deportivos en distintos deportes demandados. Categorías de Pre-Benjamín a Senior.
2. Promoción de ligas y torneos deportivos.
3. Escuelas Deportivas por Valencia

### SERVICIOS PARA TODOS LOS PROGRAMAS

1. Atención Psicológica.
2. Servicio de Alimentación (comida y merienda).
3. Servicio de Higiene y Salud (duchas, lavandería,...).
4. Actividades Extraordinarias comunes.
5. Campamento Urbano / Campamento de Verano / Travesía.
6. Orientación Laboral y Búsqueda de Empleo.
7. Asesoramiento Jurídico.
8. Prevención P3

### PROGRAMA CAIXAPROINFANCIA

1. Grupos de Estudio Asistidos de primaria y secundaria.
2. Atención psicológica.
3. Centro abierto.
4. Campamentos.

